

PLANTA BAIXA EXISTENTE
ESC.: 1/100

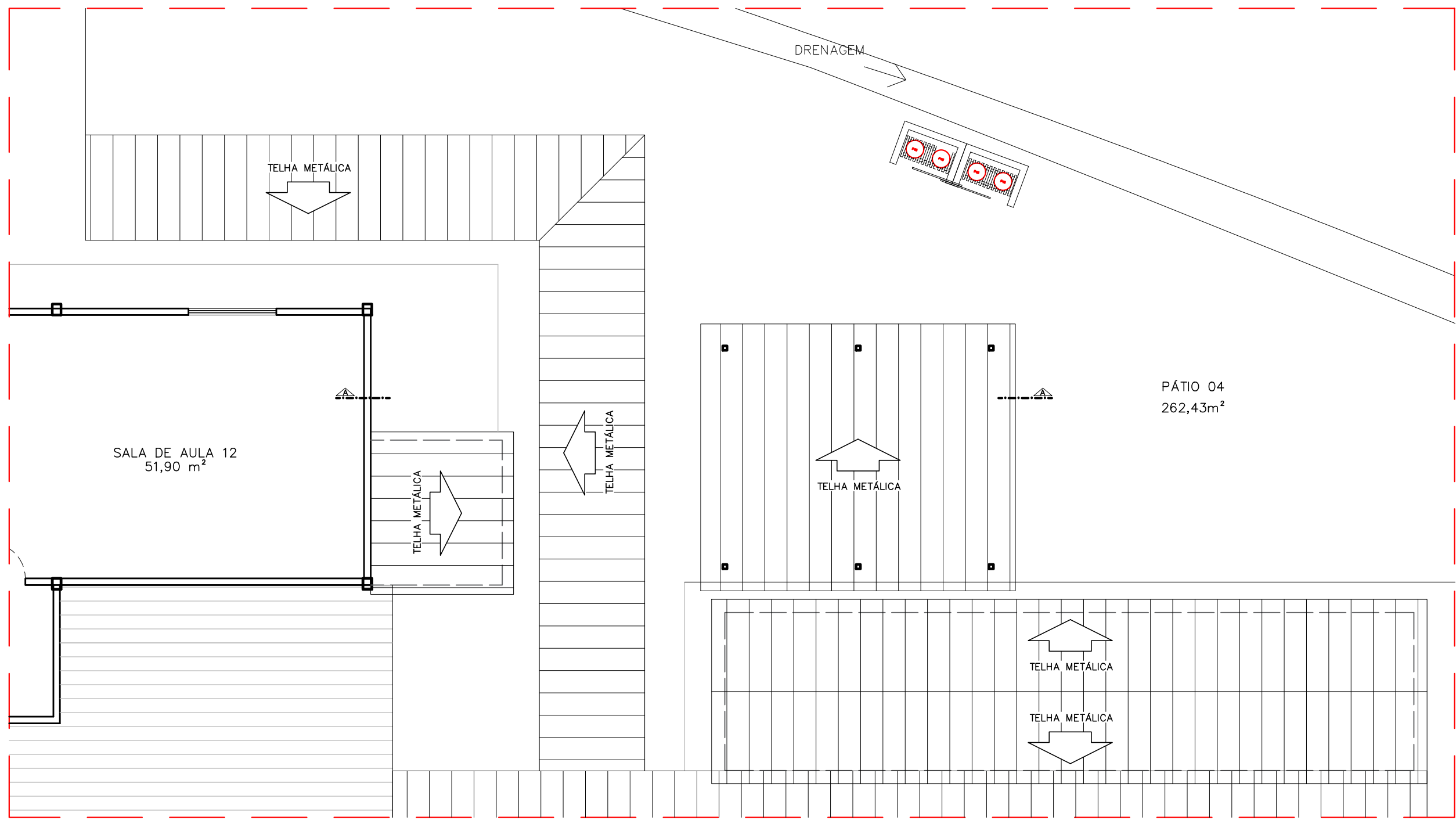

PLANTA DE COBERTURA EXISTENTE
ESC.: 1/100

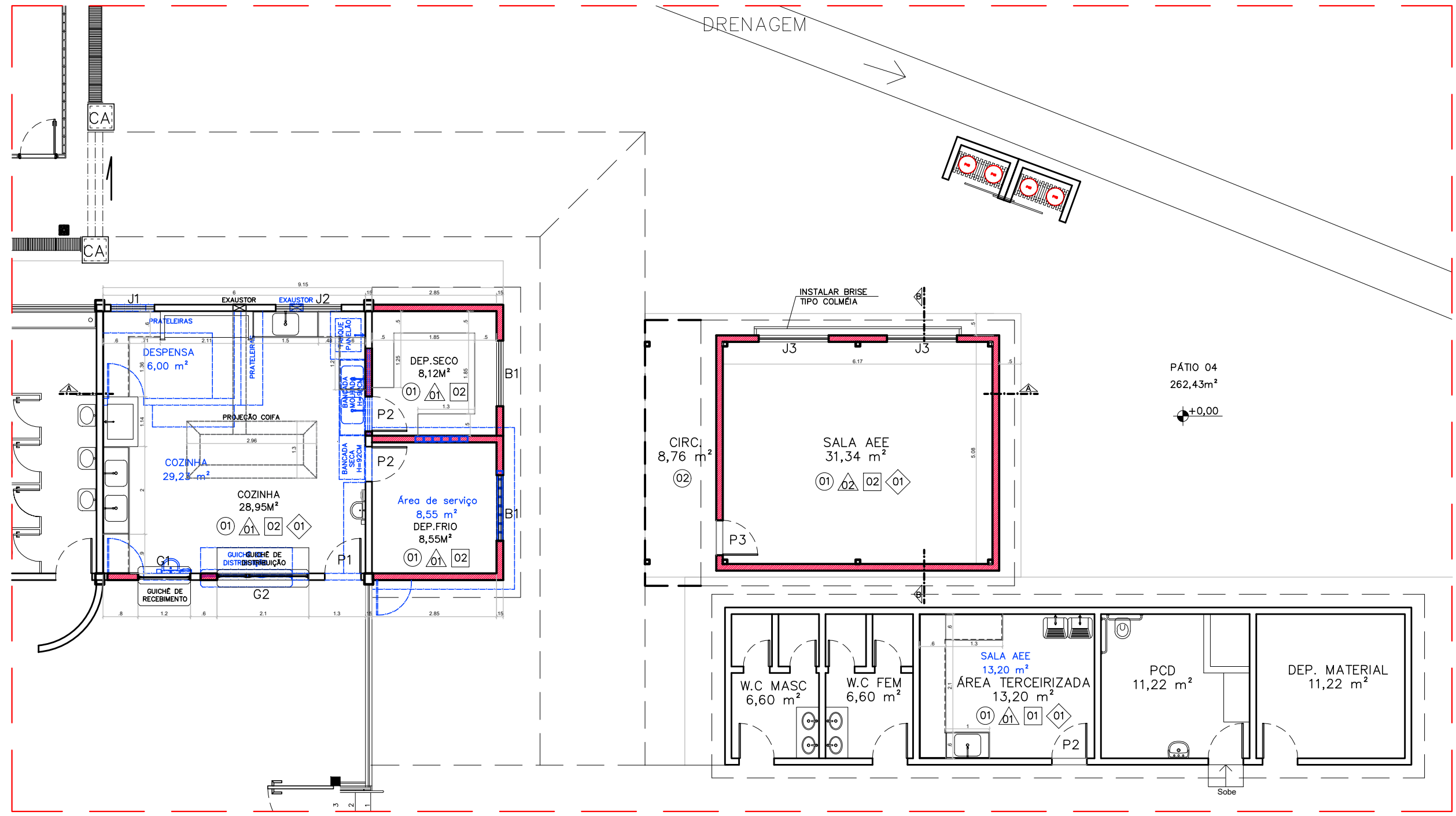

PLANTA BAIXA DEMOLIR/CONSTRUIR
ESC.: 1/100

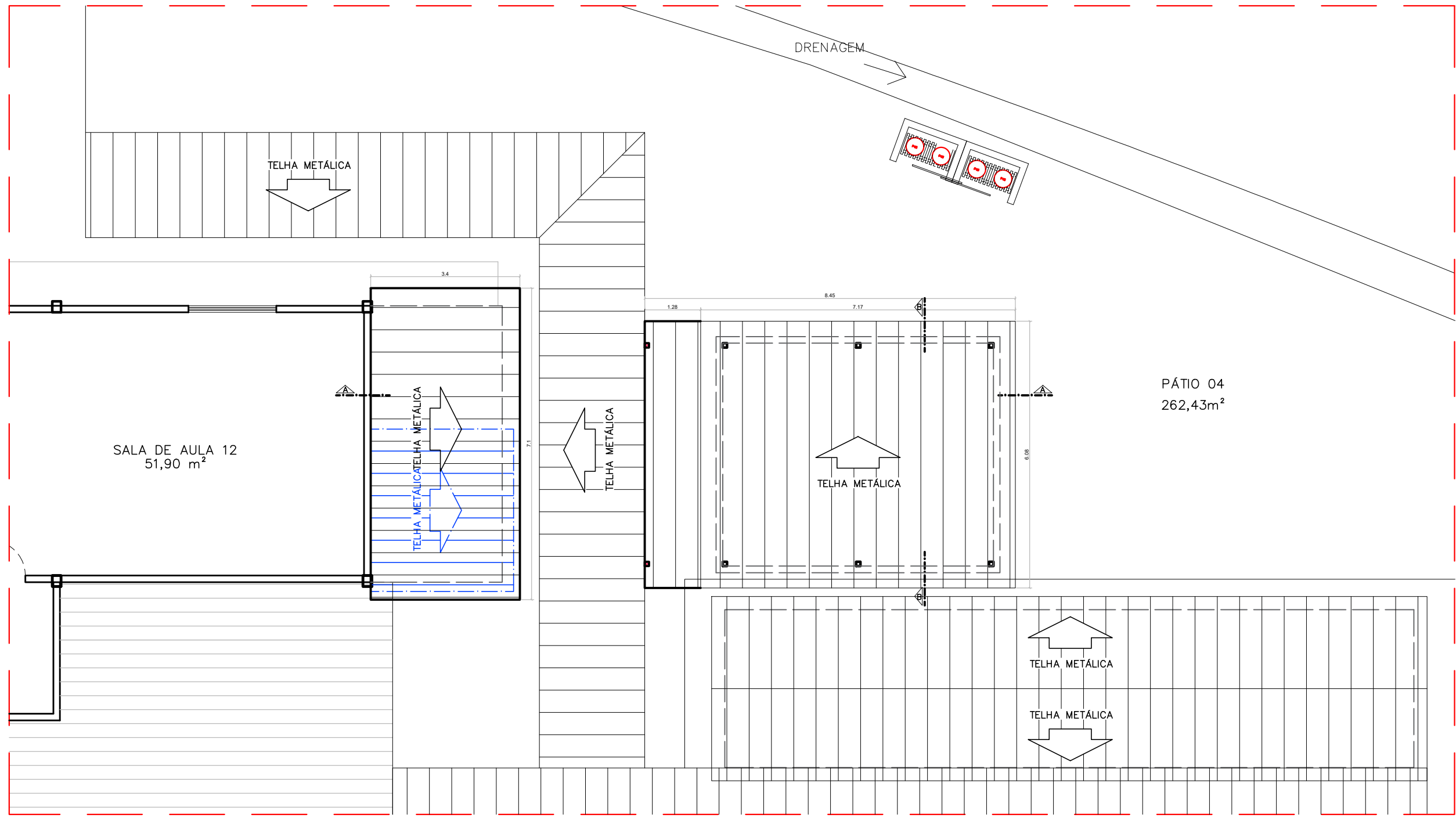

PLANTA DE COBERTURA DEMOLIR/CONSTRUIR
ESC.: 1/100

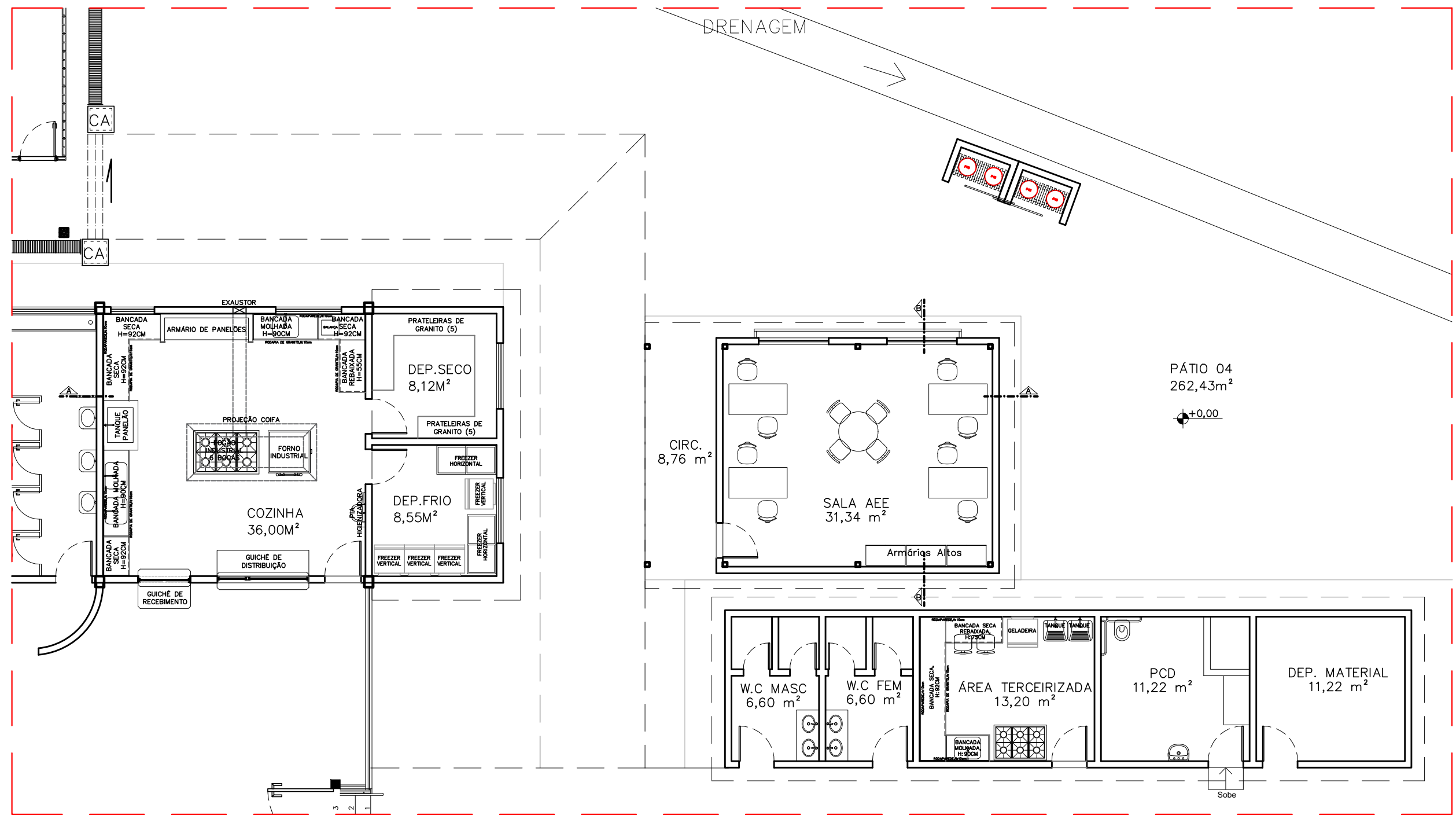

PLANTA BAIXA PROPOSTA
ESC.: 1/100

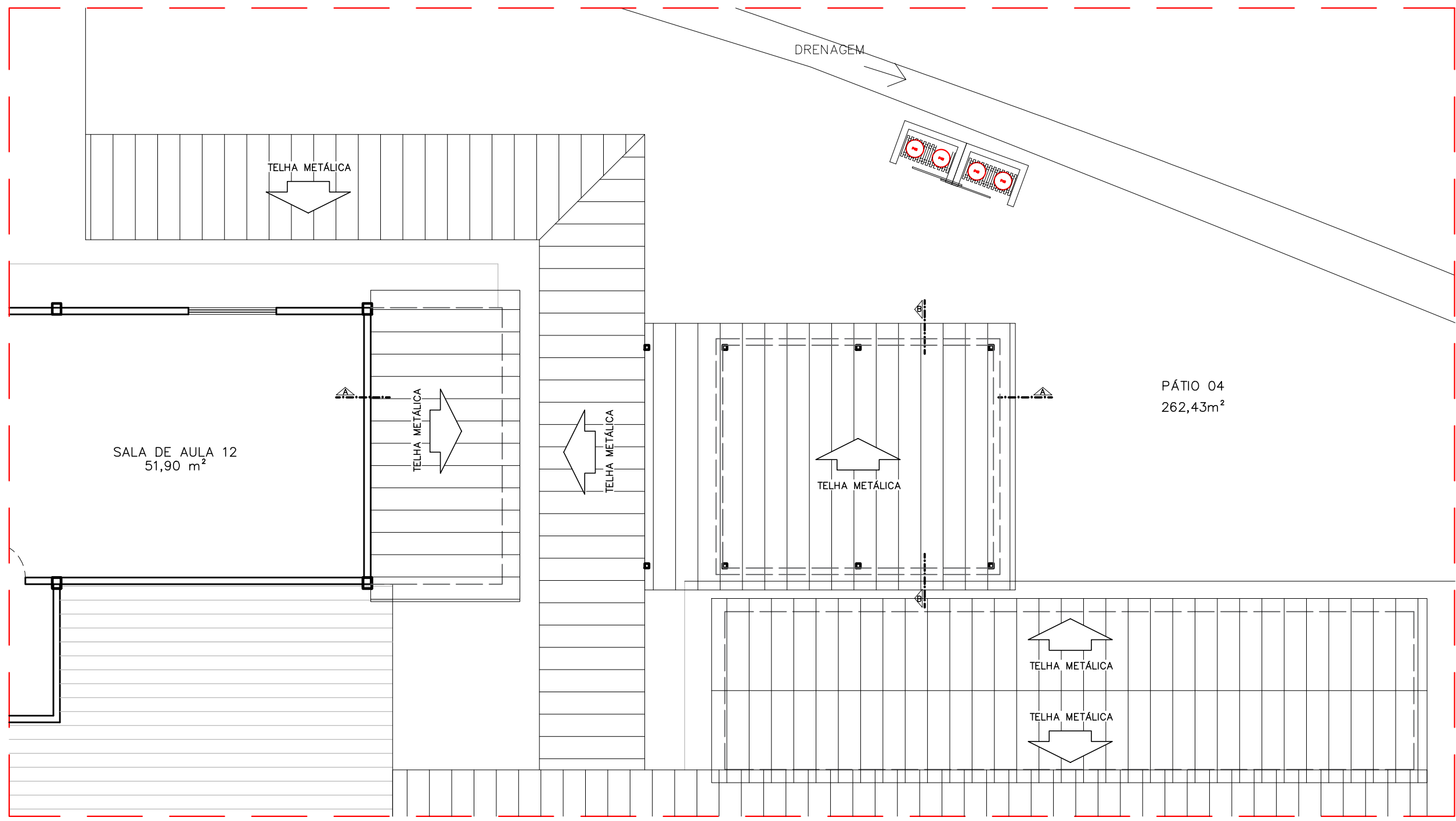

PLANTA DE COBERTURA PROPOSTA
ESC.: 1/100

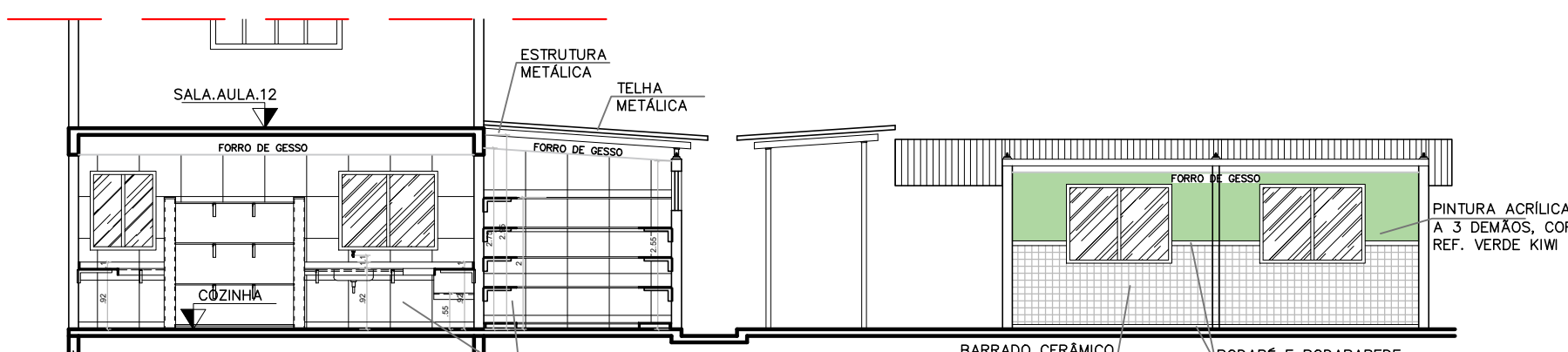

CORTE AA
ESC.: 1/100

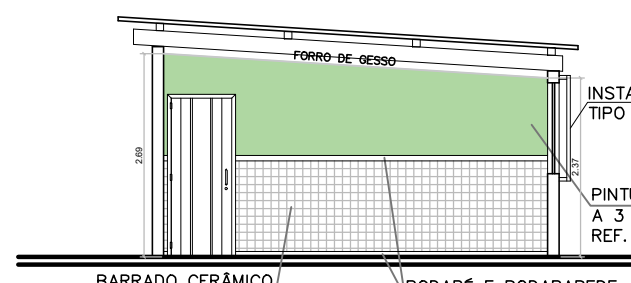

CORTE BB
ESC.: 1/100

QUADRO DE ESPECIFICAÇÕES - PROPOSTA			
PORTA DE MADEIRA			
NOME	LARG. x ALT./PESLAL	MATERIAL	MODELO
P1	0,80 x 2,10	MADEIRA SERRADA C/INT. ESM. SINTÉTICO	1 FOLHA DE ABRE / COM VISOR
P2	0,80 x 2,10	MADEIRA C/INT. FOSCO	1 FOLHA DE ABRE / COM VISOR
P3	0,80 x 2,10	MADEIRA C/INT. FOSCO	1 FOLHA DE ABRE / COM VISOR
JANELAS			
NOME	LARG. x ALT./PESLAL	MATERIAL	MODELO
J1	1,00 x 1,20 / 1,30	ALUMINIO C/ VÍDIO TEMPERADO LISO BMM	CORNER - 2 FOLHAS
J2	1,00 x 1,20 / 1,30	ALUMINIO C/ VÍDIO TEMPERADO LISO BMM	CORNER - 2 FOLHAS
J3	1,00 x 1,20 / 1,30	ALUMINIO C/ VÍDIO TEMPERADO LISO BMM	CORNER - 2 FOLHAS
BARRILADA			
NOME	LARG. x ALT./PESLAL	MATERIAL	MODELO
B1	1,20 x 0,50 / 1,80	ALUMINIO C/ VÍDIO MINERAL BMM	CORNER - 2 FOLHAS
QUADROS DE ALUMINIO			
NOME	LARG. x ALT./PESLAL	MATERIAL	MODELO
Q1	1,20 x 1,00 / 1,00	ALUMINIO C/ VÍDIO TEMPERADO LAMINADO LISO BMM	FIXO (COZINHA)
Q2	2,10 x 1,20 / 0,85	ALUMINIO C/ VÍDIO TEMPERADO LAMINADO LISO BMM	FIXO (COZINHA)

ESPECIFICAÇÕES TÉCNICAS	
TETOS	
1) PINTURA PVA BRANCO NEXE SOBRE LAJE	
2) FORRO DE GESSO ACARTADO LISO, EM PLACAS 60x60x12,5 MM, ESTRUTURADO COM PERIS METÁLICOS GALVANIZADOS, LONGERINAS, TAPALOS E CIMA LISO, JUNTAS FITADAS E ENCRASADAS.	
PAREDES	
1) CERÂMICA REPLICADA ATÉ O TETO/FORRO, ACABAMENTO BRILHANTE, DIM. 30x30cm, REFERÊNCIA TRAZZADALLE BRANCO - BANCADA DO EQUIPAMENTO ASSOCIADO COM ARMAZENAS DE GRANITO BRANCO (ÁREAS MOLHADAS USAR REJANTE ACILIOSO) + REJANTE DE GRANITO ONZA ANDORRINA HILTON	
2) MÓDULO REVESTIMENTO COM 16 FOLHAS DE CERÂMICA BRANCA TITUM e BOMBEIRO-PORCELANA DE FAIXA DE GRANITO ONZA COM LARGURA DE 7 CM, ACIMA DA FAIXA, PINTURA ACRILICA COM VERNIZ (DET. GOFAL) A 3 CMs SOBRE REJANTE E SELADOR	
PISOS	
1) PORCELANATO ESMALTADO, ACABAMENTO ACETINADO, DIM. 60x60cm, REF. DE COR CINZENTO ONZA BOLD, REJ. REVESTIMENTO EXISTENTE, UTILIZANDO SUPER COLEÇÃO DE MARGARIDA COLANTE PARA PORCELANATO 370 ADH E REJANTE 38M PARA PORCELANATO, REJANTE CINZOM BRANCO (ÁREAS MOLHADAS USAR REJANTE ACILIOSO)	
2) PISO CIMENTADO CAMUFLADO, COM PINTURA ACRILICA COM CONCRETO	
SOLTEIRA	
1) SOLTEIRA DE GRANITO ONZA ANDORRINA	

NOTAS:	
- BANCADA NÃO DOTADA CONSIDERAR 10CM	
- QUINTAL VIVAIS COLOCAR CANTONEIRA EM ALUMINIO PARA ACABAMENTO	
- REVESTIMENTO CERÂMICO ASSIMILAR AS PEÇAS NA IDENTIDADE	
- QUADRO PINTO DE LONJA E PINTO DE TELA PARA O VÍDIO DE TV E NOTEBOOK AO LADO DO QUADRO PINTO	
- BANCADA E PRATELEIRAS DEVEM SER INSTALADAS SOB CANTONEIRA CHAMADA NA PAREDE	
- JANELAS E BARRILADAS DEVEM SER ASSOCIADAS SOBRE PAREDE DE GRANITO ONZA ANDORRINA	
- JANELAS E BARRILADAS DA COZINHA E DEPOSITOS DA MESMA DEVEM TER TELA MOSAICADA	
- COZINHA, BARRILADA, JANELAS, BARRILADA	

05			
04			
03			
02			
01			
Nº.	DESCRIÇÃO	RESP.	DATA
REVISÃO			
GOVERNO DO ESTADO DO ESPÍRITO SANTO			
SECRETARIA DE ESTADO DA EDUCAÇÃO - SEDU			
MAIA MELO ENGENHARIA			
GERÊNCIA DE REDE FÍSICA ESCOLAR			
SEDU			
REFORMA EEEFM SANTÍSSIMA TRINDADE			
RUA PROF. TERPINHA LACERDA, SN, GUANABARA, IGUA/ES			
ANTEPROJETO			
VINÍCIUS JOSÉ SIMÕES			
MARGELO AMORIM GONÇALVES			
ARIOVALDO LUSTOSA RORIZ JÚNIOR			
WILSON RODRIGUES GONÇALVES			
IUN03-P05-AQ-AP-R0-01.dwg			
PLANTA BAIXA EXISTENTE, PLANTA BAIXA DEMOLIR/CONSTRUIR, PLANTA BAIXA PROPOSTA, CORTES AA E BB			
ABRIL/2025			
01/04			

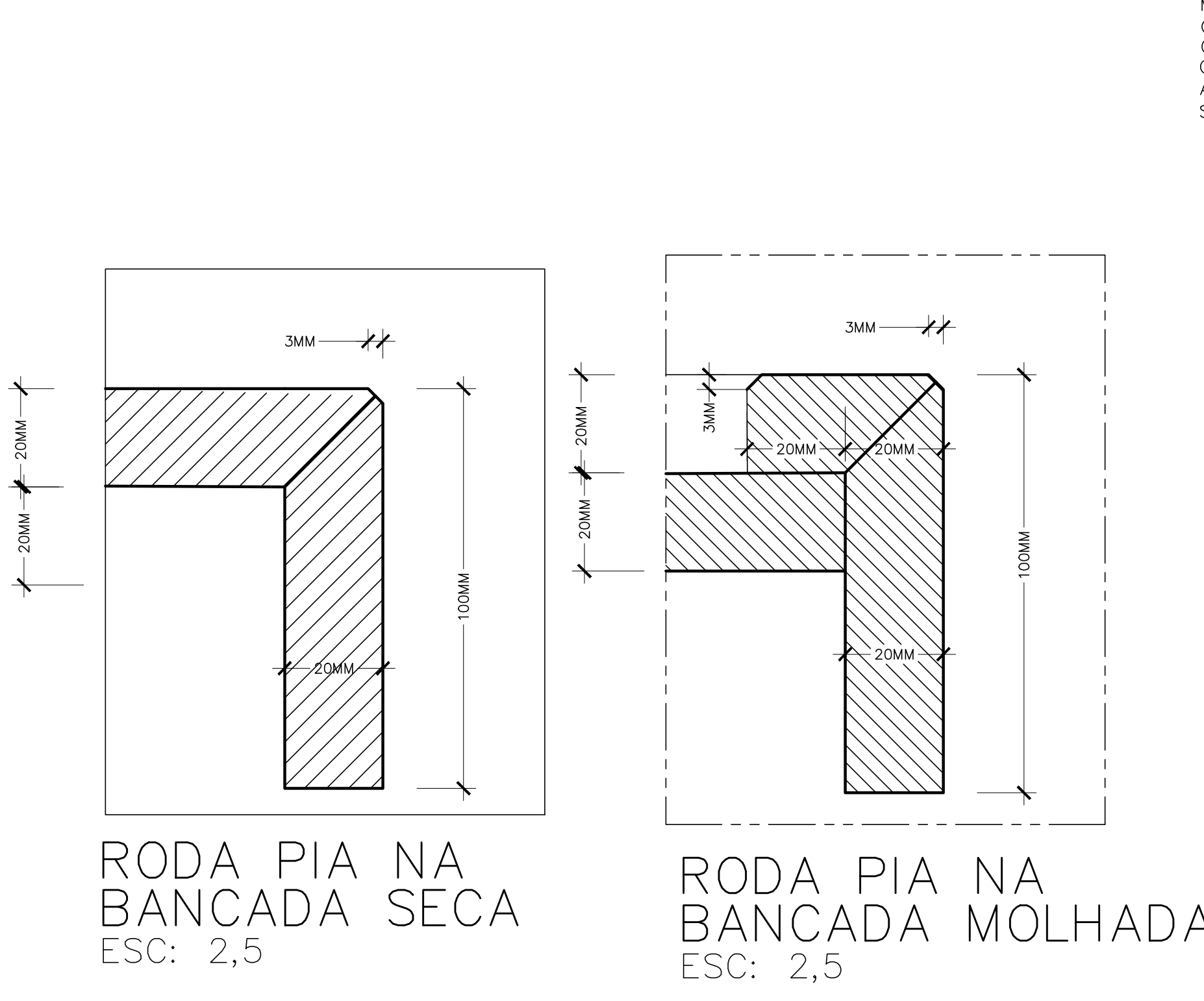
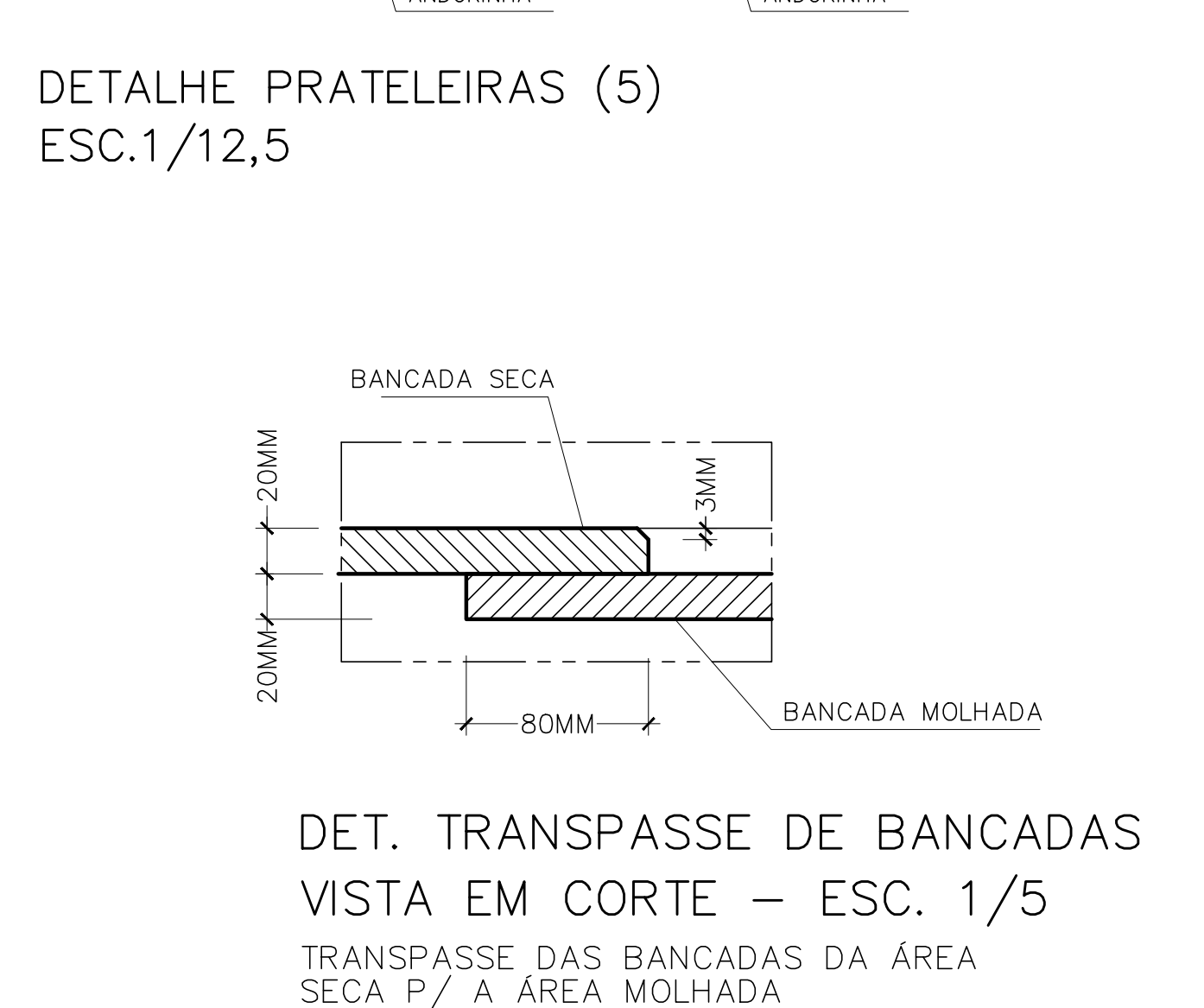
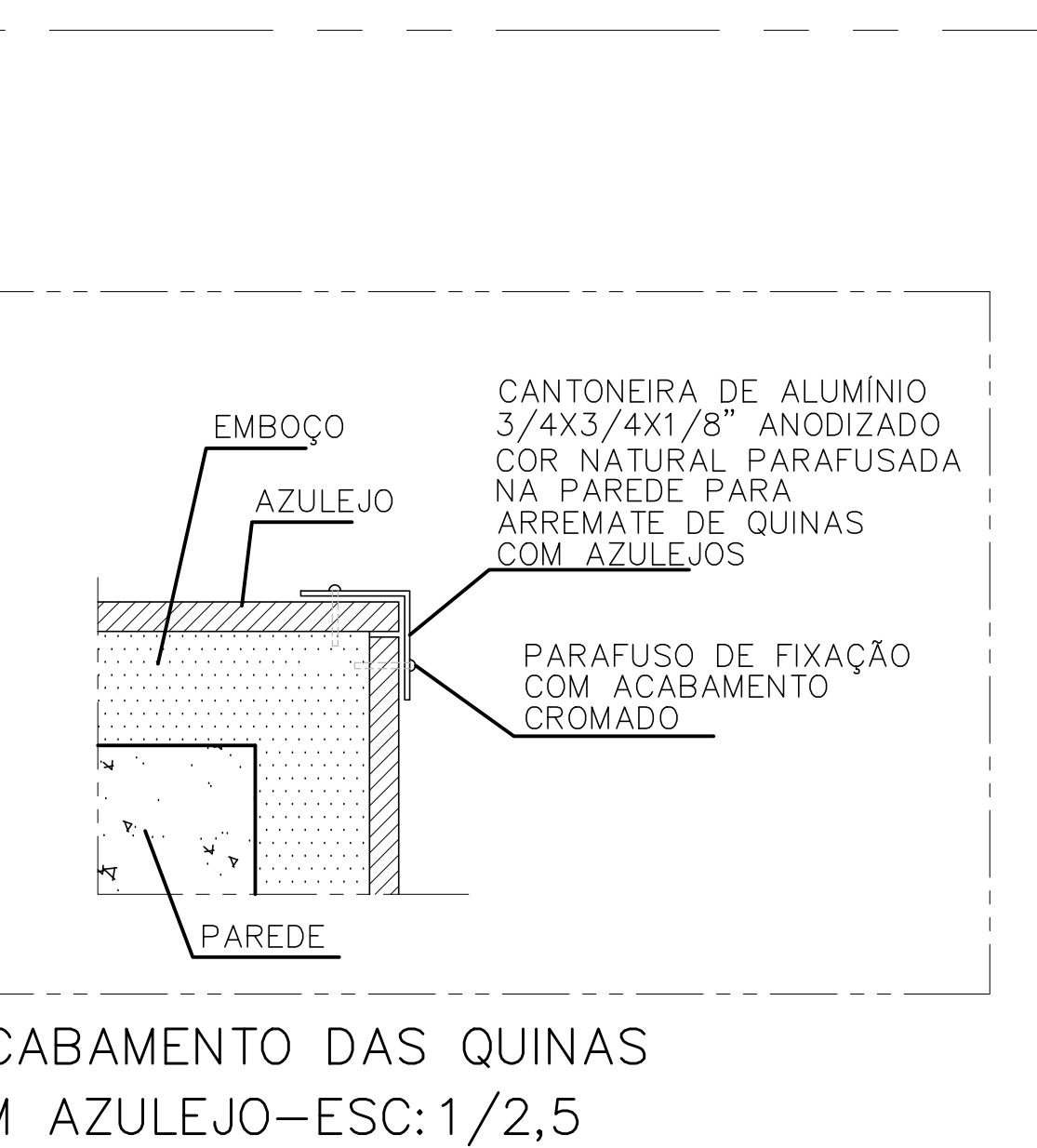
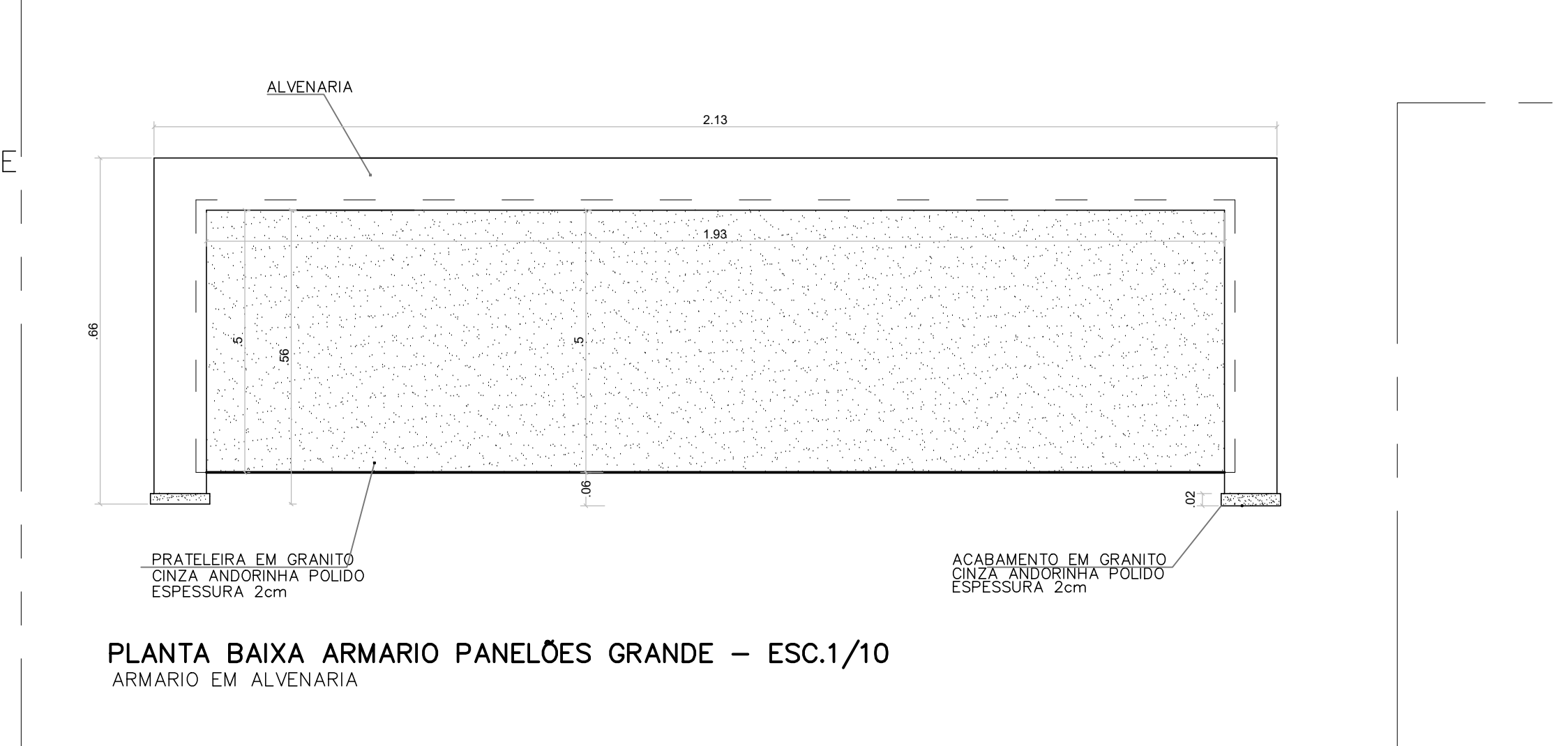
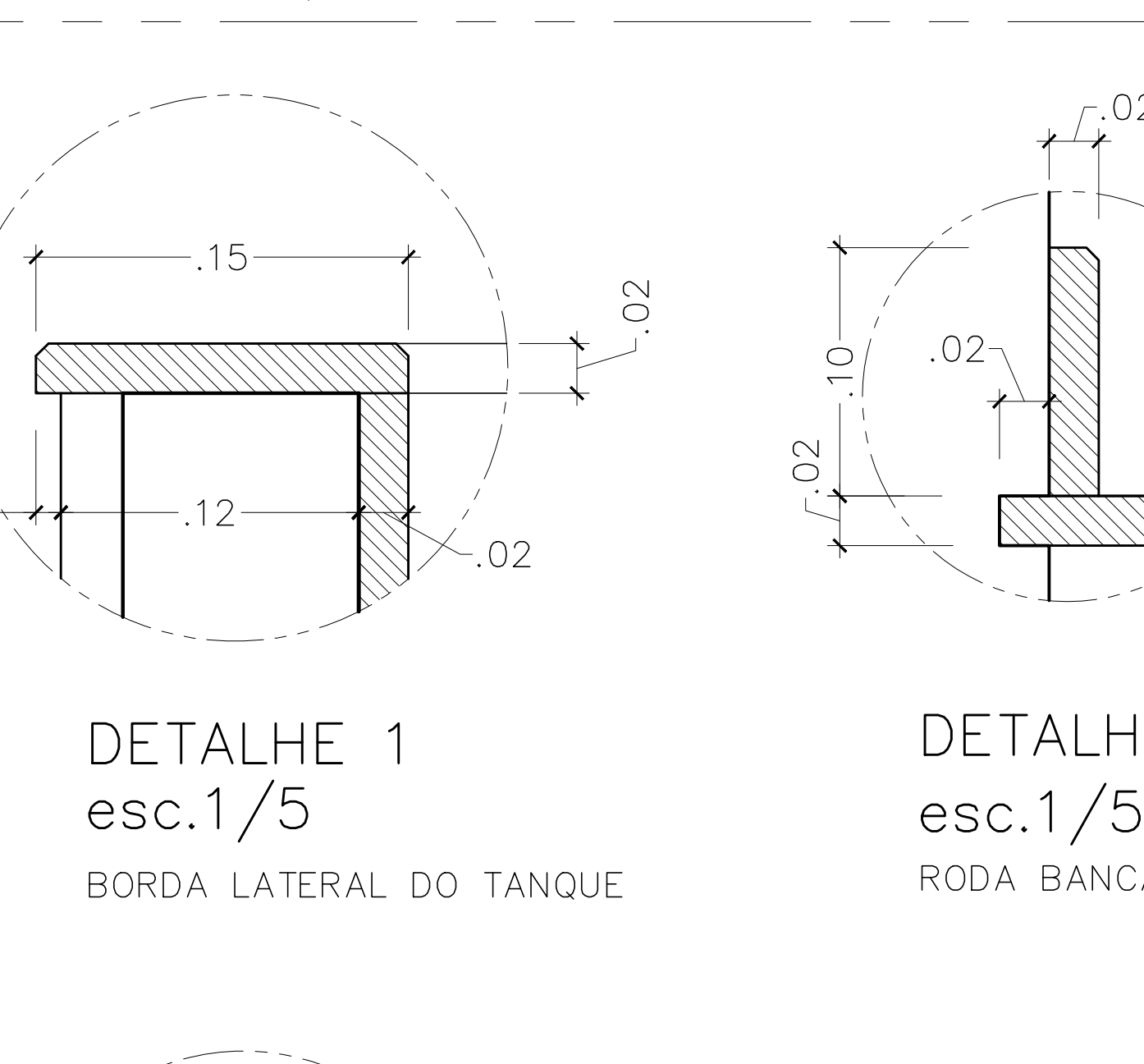
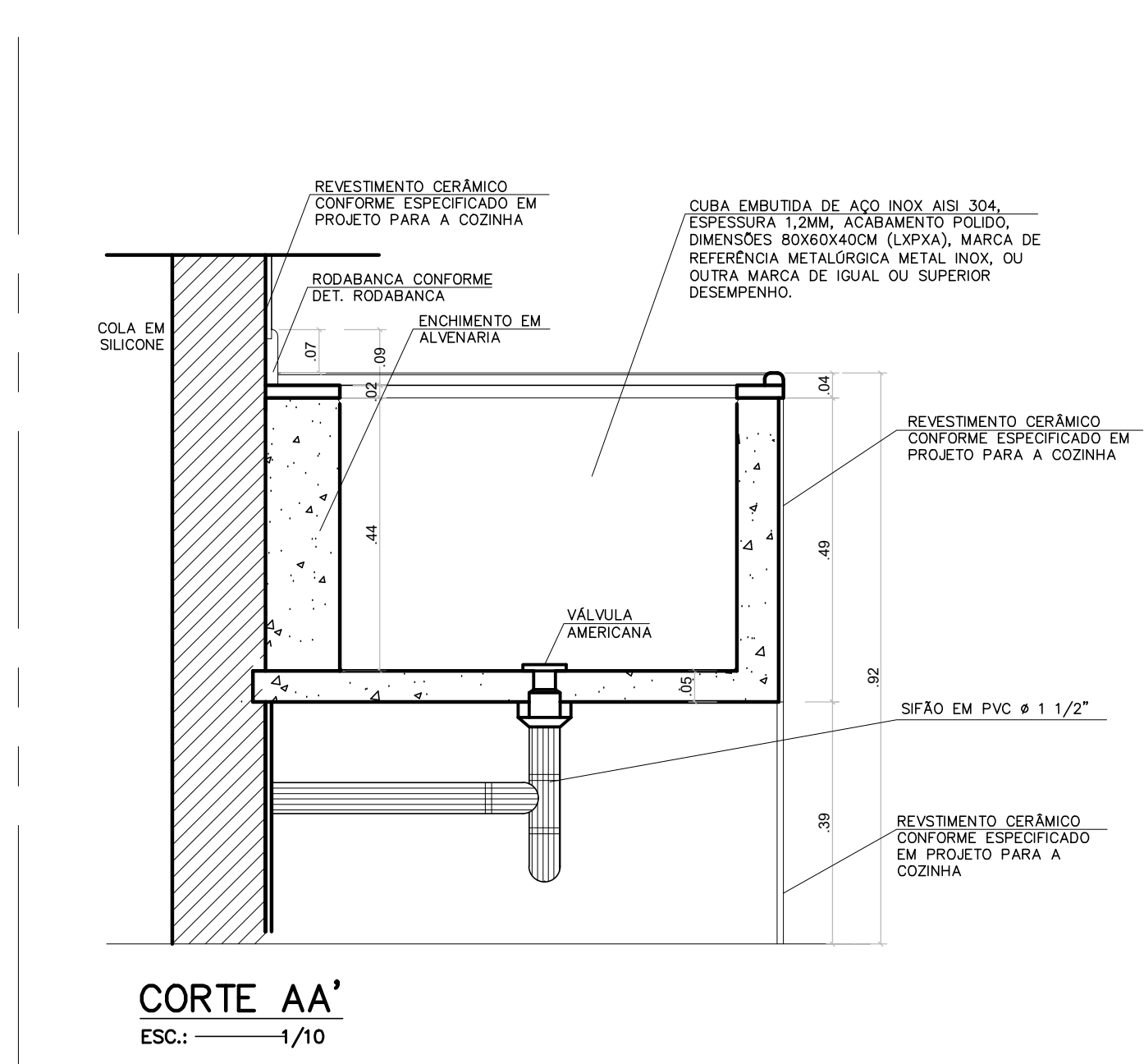

05				
04				
03				
02				
01				
Nº.	DESCRIÇÃO	RESP.	DATA	
REVISÃO				
 <p>GOVERNO DO ESTADO DO ESPÍRITO SANTO</p> <p>SECRETARIA DE ESTADO DA EDUCAÇÃO – SEDU</p> <p>GERÊNCIA DE REDE FÍSICA ESCOLAR</p>		 <p>MAIA MELO ENGENHARIA</p>		
<p>TÍTULO: REFORMA EEEFM SANTÍSSIMA TRINDADE</p> <p>ENDEREÇO: RUA PROF. TERPINHA LACERDA, SN, GUANABARA, IGA/ES</p>				
<p>PRONTA: ANTEPROJETO</p> <p>SUBSECRETARIA ESTADUAL:</p> <p>_____ VINÍCIUS JOSÉ SIMÕES</p>		<p>PROJETO:</p> <p>ARQUITETÔNICO</p>		
<p>GERENTE DA GERÊ:</p> <p>_____ MARCELO AMORIM GONÇALVES</p>		ESCALA:	INDICAÇÃO:	UNIDADE:
<p>COORDENADOR GERAL:</p> <p>_____ ARIDVALDO LUSTOSA ROZIZ JÚNIOR</p>		08x4 – PE:	020310/D	VISTO:
<p>AUTOR PROJETO:</p> <p>_____ WILSON RODRIGUES GONÇALVES</p>		CAU-ES:	A24721–9	VISTO:
<p>CO-AUTOR PROJETO:</p> <p>_____ WILSON RODRIGUES GONÇALVES</p>		CAU-ES:		VISTO:
<p>RESPONSÁVEL TÉCNICO:</p> <p>_____ WILSON RODRIGUES GONÇALVES</p>		08x4:		VISTO:
<p>ANUNDO:</p> <p>IUN03–P05–AQ–AP–R0–01.dwg</p>		DESENHO:	FERNANDA	VISTO:
<p>REFERÊNCIA:</p> <p>DETALHES COZINHA</p>		<p>FOLHA:</p> <p>02 04</p>		
FORMAÇÃO:	OSERVAÇÕES:	DATA:	VISTO:	REVISÃO:
AQ		ABRIL/2025		R0

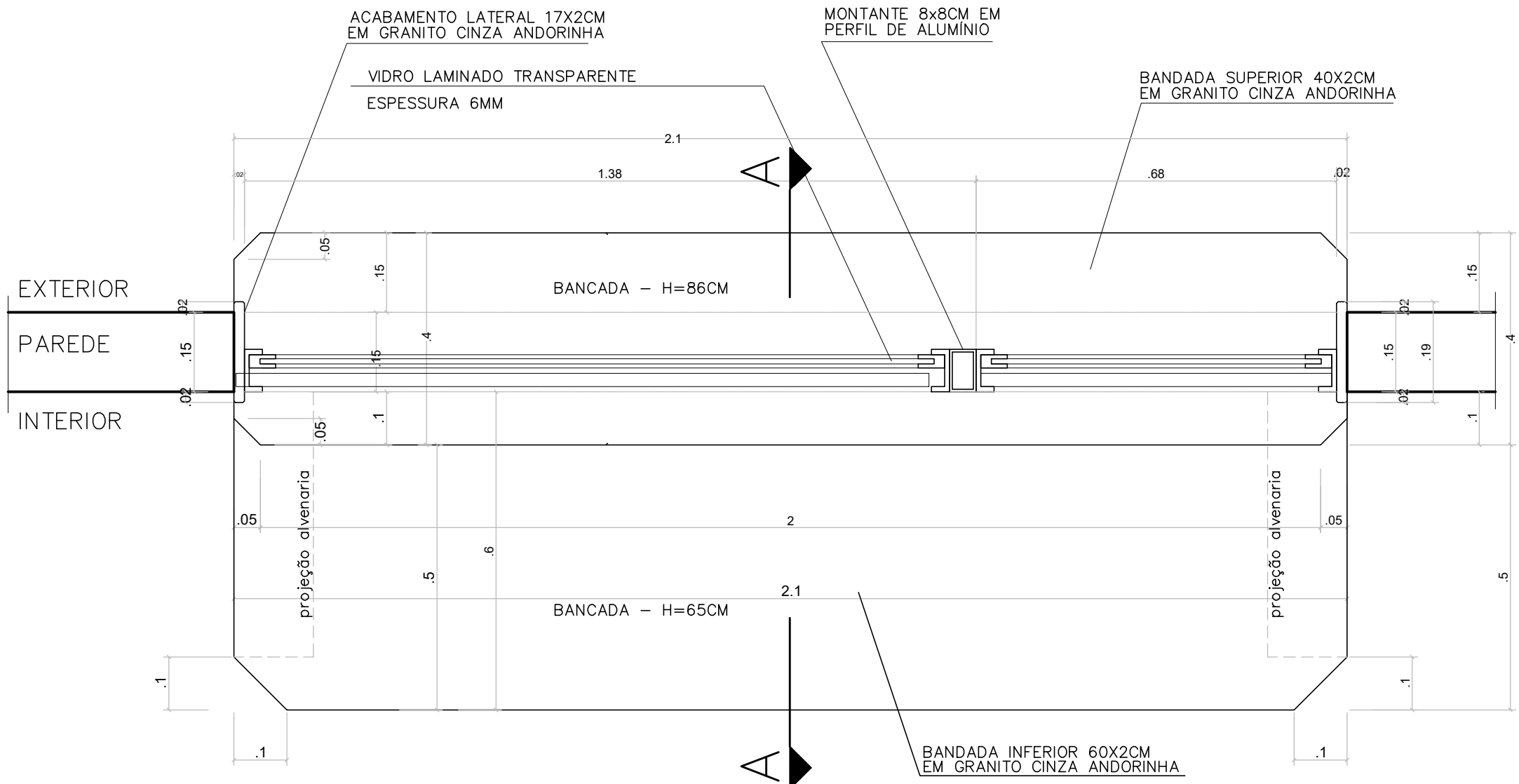

PLANTA BAIXA – ESC.1/10
(COZINHA) – GUICHÊ EM ALUMÍNIO ANODIZADO

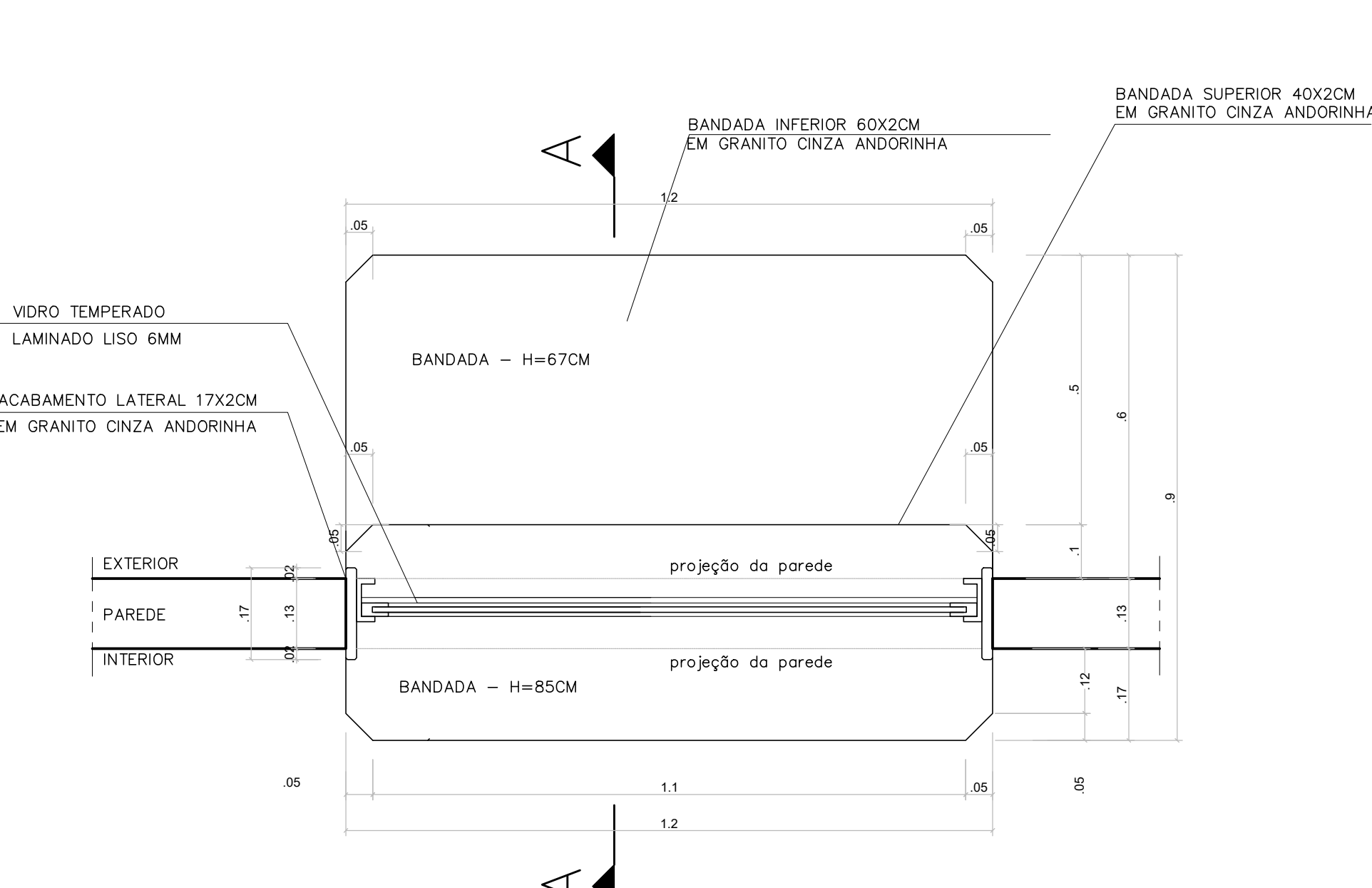

PLANTA BAIXA – ESC.1/10
(COZINHA) – GUICHÊ EM ALUMÍNIO ANODIZADO

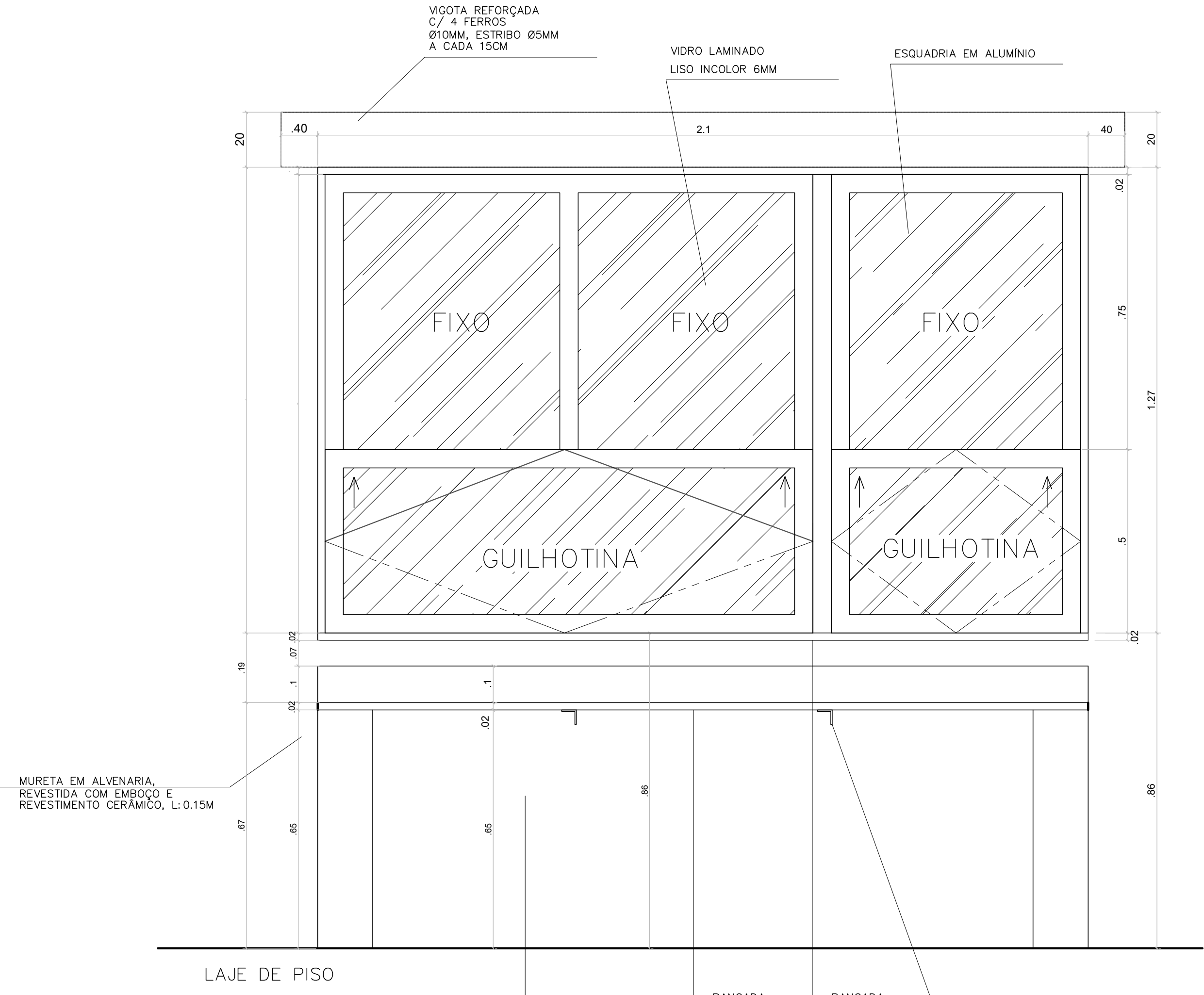

VISTA INTERNA – ESC.1/10
(COZINHA) – GUICHÊ EM ALUMÍNIO ANODIZADO

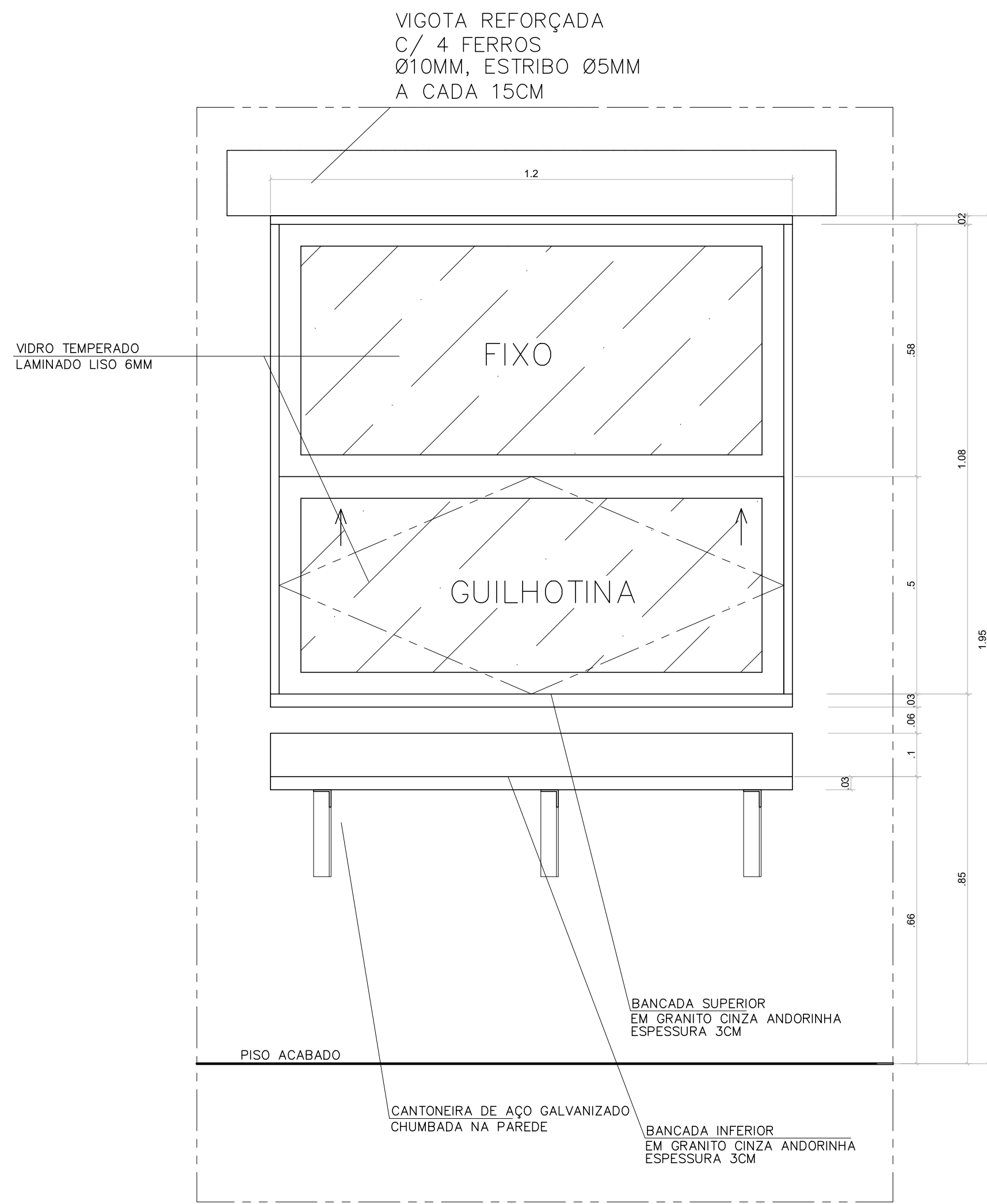

VISTA EXTERNA – ESC.1/10
(COZINHA) – GUICHÊ EM ALUMÍNIO ANODIZADO

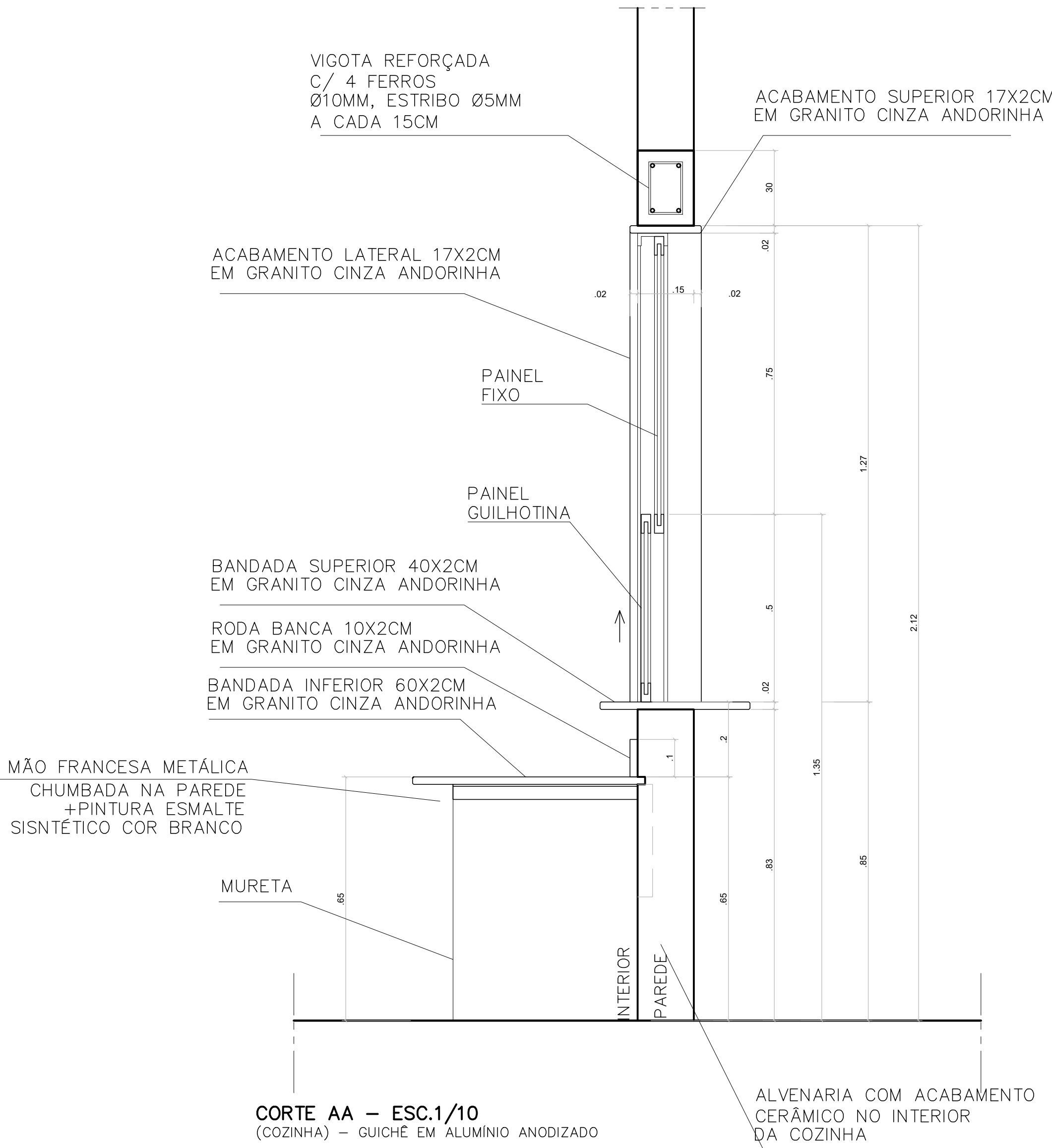

CORTE AA – ESC.1/10
(COZINHA) – GUICHÊ EM ALUMÍNIO ANODIZADO

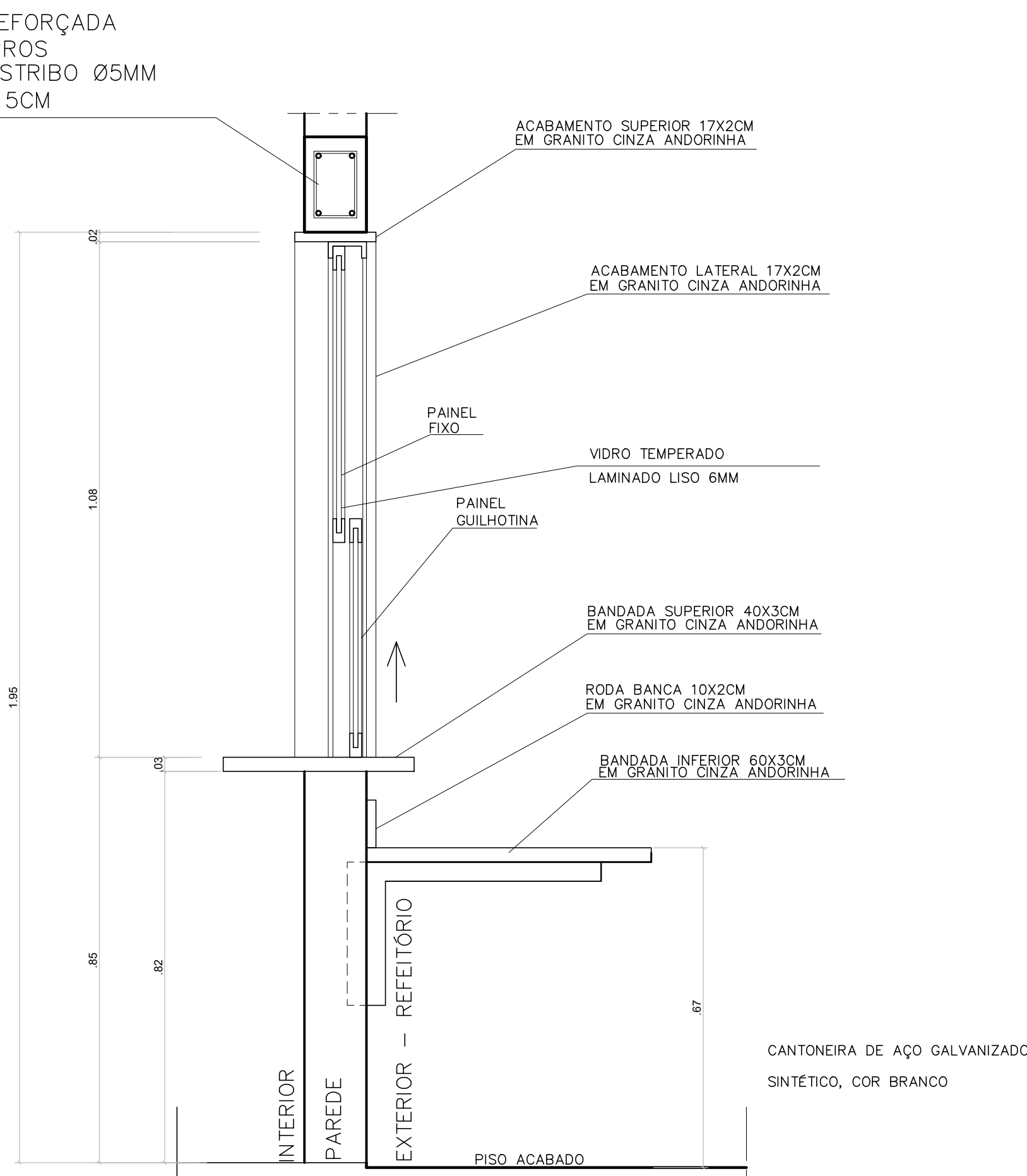

CORTE AA – ESC.1/10
(COZINHA) – GUICHÊ EM ALUMÍNIO ANODIZADO

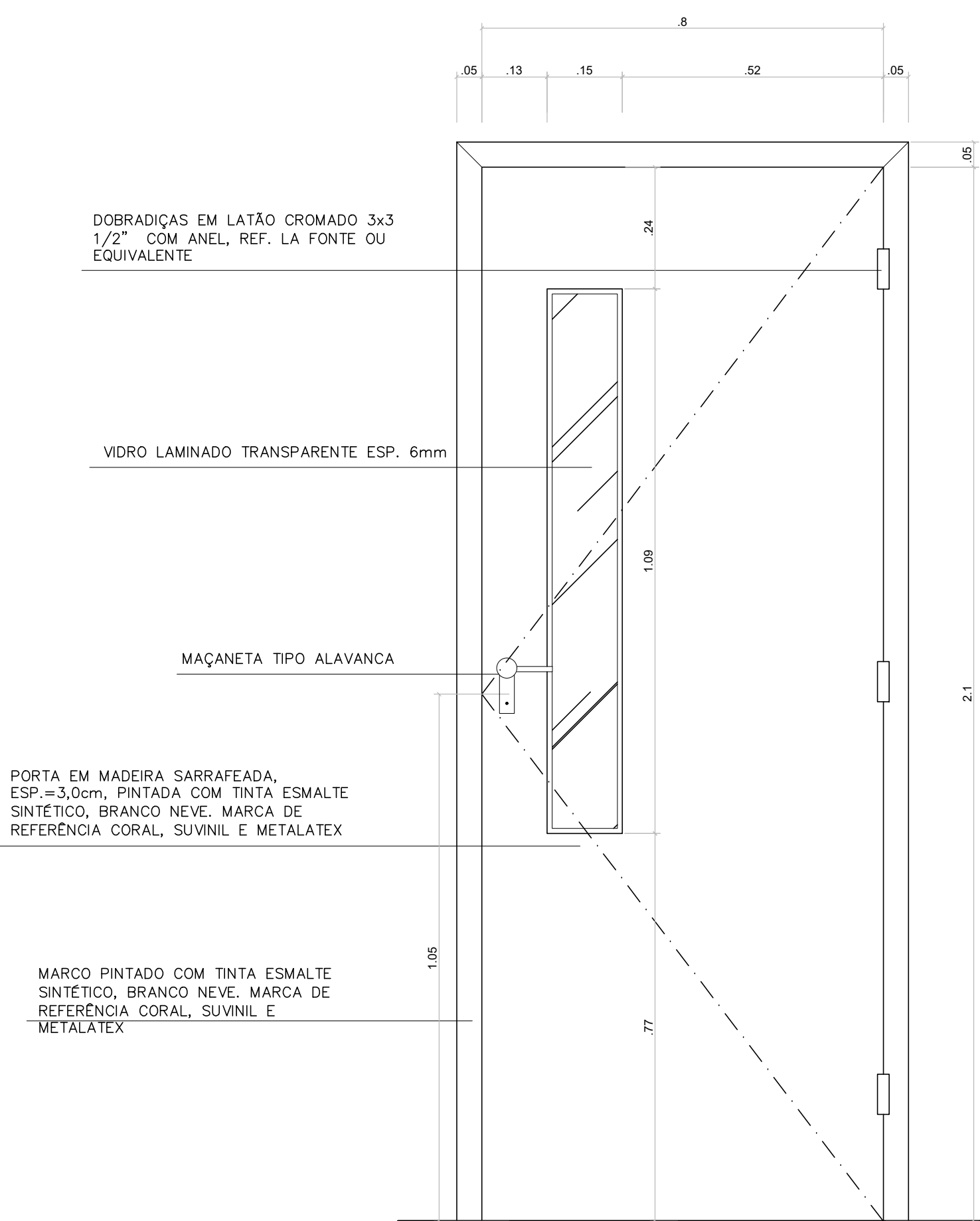

VISTA – ESC.1/10
PORTA COZINHA

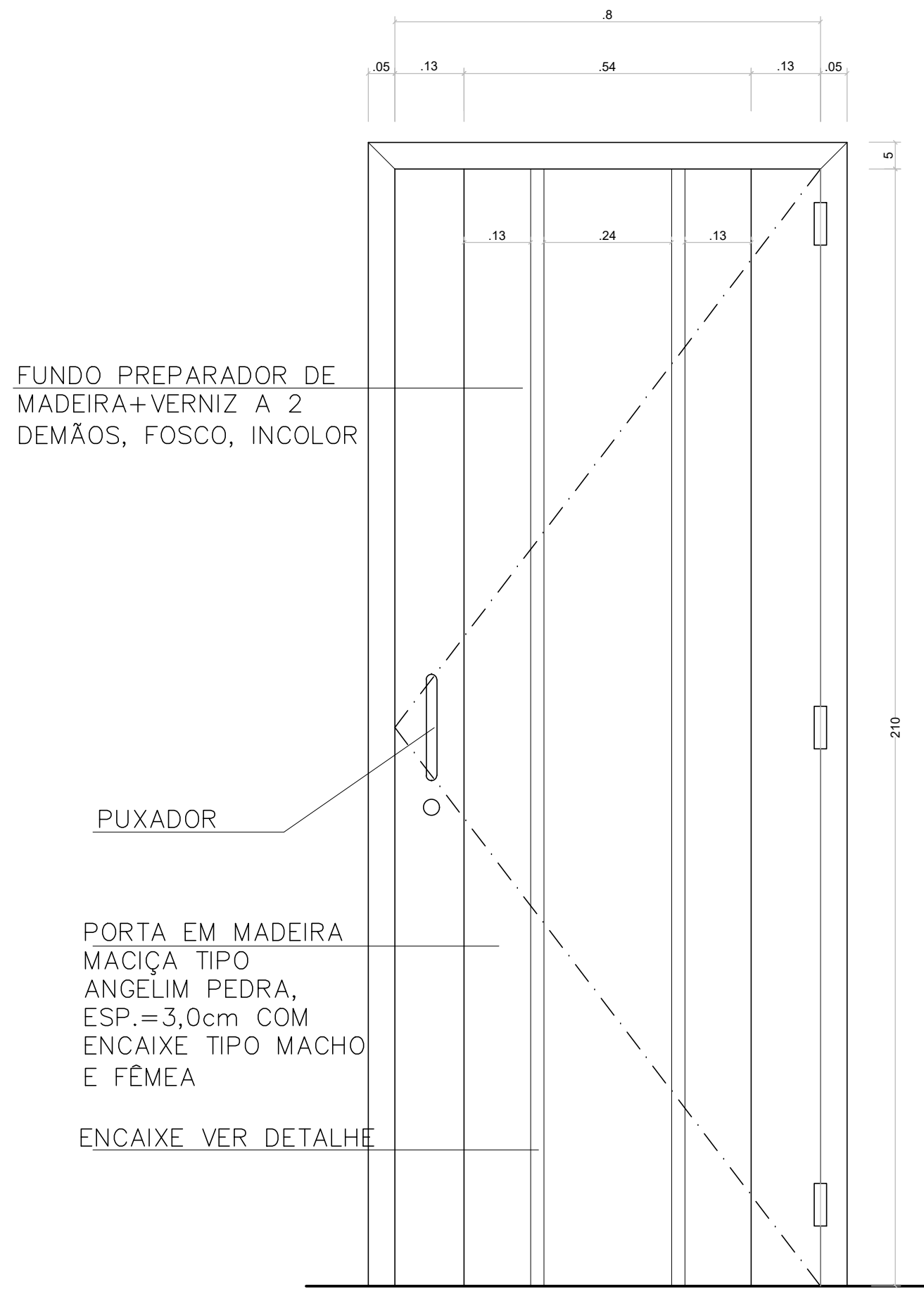

VISTA – ESC.1/10
PORTA MAÇICA SEM VISOR

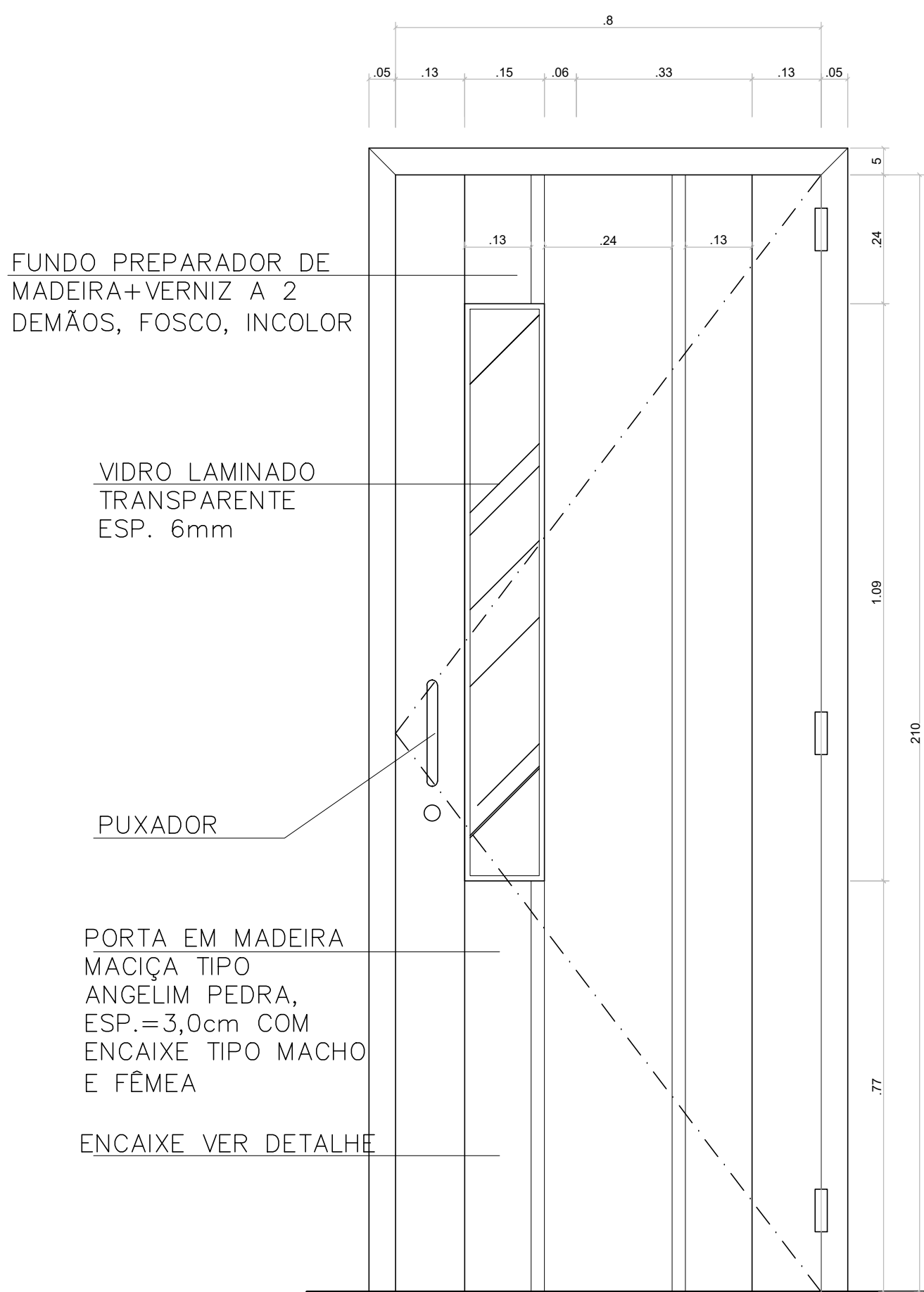

VISTA – ESC.1/10
PORTA MAÇICA COM VISOR

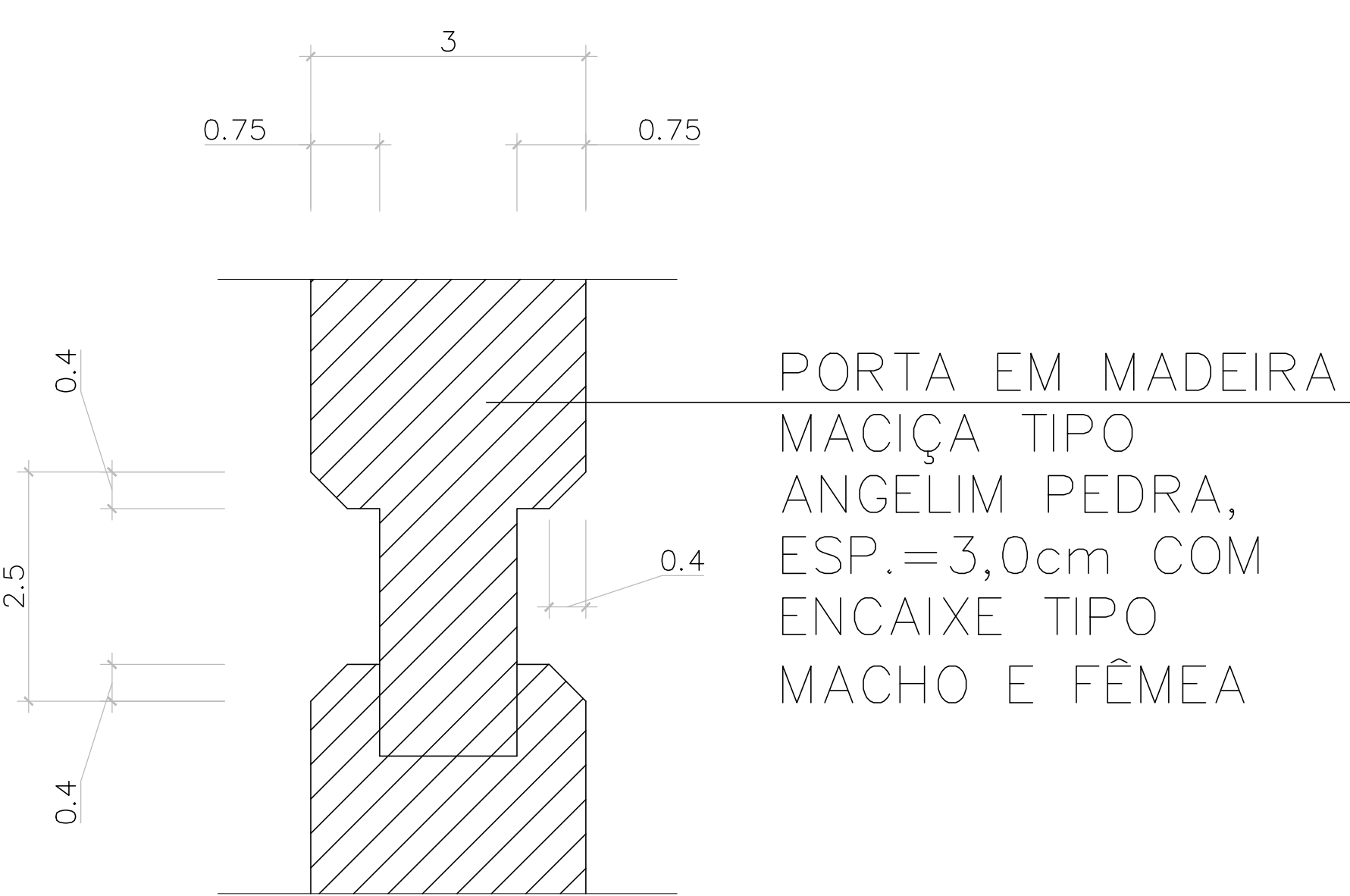

DETALHE DO ENCAIXE – ESC.1/2.5
PORTA MAÇICA



DETALHE 04 – VISTA EXTERNA
ESC. 1/25
DETALHE DO QUADRO C/
TELA MOSQUITEIRO

05			
04			
03			
02			
01			
Nº	DESCRIÇÃO	RESP.	DATA
REVISÃO			
 <div>GOVERNO DO ESTADO DO ESPÍRITO SANTO</div> SECRETARIA DE ESTADO DA EDUCAÇÃO – SEDU			
GERÊNCIA DE REDE FÍSICA ESCOLAR			
TÍTULO: REFORMA EEEFMs SANTÍSSIMA TRINDADE			
ENDEREÇO: RUA PROF. TERPINHA LACERDA, SN, GUANABARA, IGUA/ES			
BRANCHA:	ANTEPROJETO	PROJETO:	ARQUITETÔNICO
SUBSECRETÁRIO ESTADUAL:	VINÍCIUS JOSÉ SIMÕES	ESCALA:	INDICADA
GERENTE DA GERÊNCIA:	MARCELO AMORIM GONÇALVES	UNIDADE:	METRO
COORDENADOR GERAL:	ARIOVALDO LUSTOSA RORIZ JÚNIOR	DESCRIÇÃO:	020310/D
AUTOR PROJETO:	WILSON RODRIGUES GONÇALVES	CAU-ES:	A24721-9
CO-AUTOR PROJETO:		CAU-ES:	
RESPONSÁVEL TÉCNICO:		DESENHO:	FERNANDA
ARQUIVO:	IUN03-P05-AQ-AP-R0-01.dwg	DESENHO:	FERNANDA
REFERÊNCIA:	DETALHES ESQUADRIAS	DATA:	03/04
FORMATO:	AD	OBSERVAÇÕES:	
DATA:	ABRIL/2025	VISTO:	REVISÃO: R0

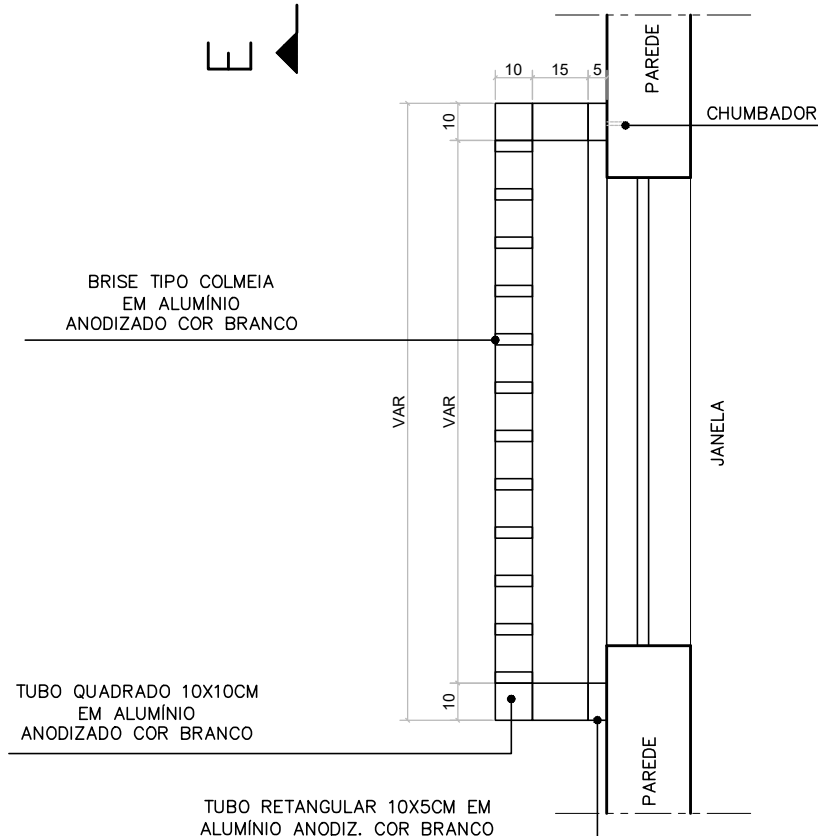

Documento original assinado eletronicamente, conforme MP 2200-2/2001, art. 10, § 2º, por:

FERNANDA SHAILA LOSS BRANDÃO
TÉCNICO EDIFICAÇÕES JR - MAIA MELO ENGENHARIA
GERFE - SEDU - GOVES
assinado em 08/05/2025 14:57:18 -03:00

ARIOVALDO LUSTOSA RORIZ JÚNIOR
ENGENHEIRO COORDENADOR GERAL - MAIA MELO ENGENHARIA
LTDA
GERFE - SEDU - GOVES
assinado em 08/05/2025 09:46:34 -03:00

WILSON RODRIGUES GONÇALVES
COORDENADOR SETORIAL DE DIAGNÓSTICO - MAIA MELO
ENGENHARIA
GERFE - SEDU - GOVES
assinado em 08/05/2025 08:44:58 -03:00

MARCELO AMORIM GONCALVES
GERENTE QCE-03
GERFE - SEDU - GOVES
assinado em 08/05/2025 11:48:46 -03:00

VINICIUS JOSE SIMOES
SUBSECRETARIO ESTADO
SESE - SEDU - GOVES
assinado em 08/05/2025 10:07:38 -03:00



INFORMAÇÕES DO DOCUMENTO

Documento capturado em 08/05/2025 14:57:18 (HORÁRIO DE BRASÍLIA - UTC-3)
por FERNANDA SHAILA LOSS BRANDÃO (TÉCNICO EDIFICAÇÕES JR - MAIA MELO ENGENHARIA - GERFE - SEDU - GOVES)
Valor Legal: ORIGINAL | Natureza: DOCUMENTO NATO-DIGITAL

A disponibilidade do documento pode ser conferida pelo link: <https://e-docs.es.gov.br/d/2025-JK0ZTK>